# Сдать дачу, дом, коттедж за 18 000 рублей на ул Вячеслава Шишкова, 30

Алтайский край, Городской округ Бийск, Бийск, ул Вячеслава Шишкова, 30

## 18 000 Р в месяц

60.00 м$^2$
Общая

Арт. 114723022 Аренда: Благоустроенная квартира в Заречной части города, ул. Шишкова, 32. Квартира оборудована всеми необходимыми коммуникациями для комфортного проживания: центральное отопление, горячая и холодная вода, канализация. Преимущества: Удобная планировка: 3 жилые комнаты (зал 15 м², спальни 15 м² и 7 м²), кухня 9 м². Два санузла для удобства всех жильцов. На территории: два гаража и баня. Идеальное предложение для тех, кто ценит комфорт, пространство и удобное расположение.

8 с 25.08.2025, обновлен 25.08.2025

Продавец: Собственник

Телефон: +79836007183

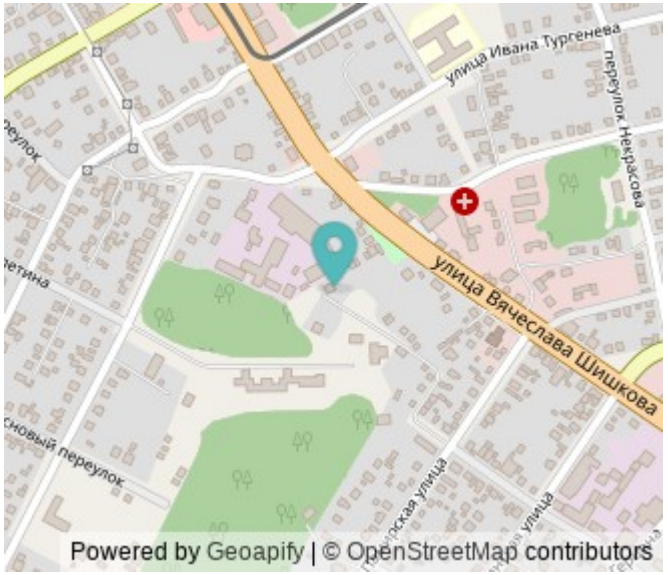

## Характеристики

| | | | |
|---|---|---|---|
| Этажей всего | 2 | Материал дома | кирпич |
| Площадь участка | 7.0 сот | | |
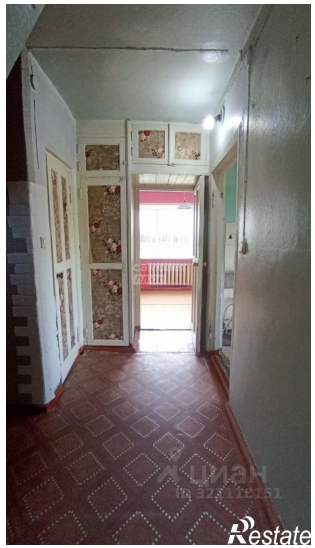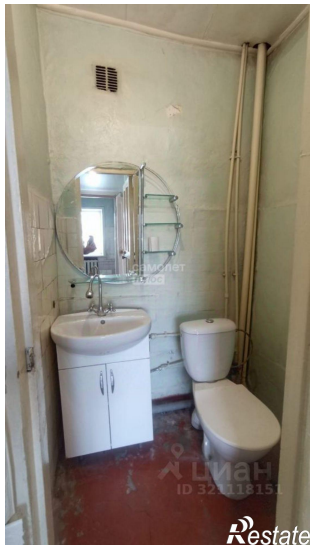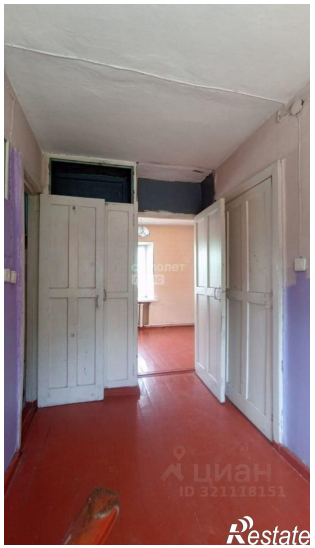
https://biysk.restate.ru/obj/arenda-kottedzha-ul-vyacheslava-shishkova-30-124869030/