Купить квартиру за 3 500 000 рублей на Кожевенный переулок, д.38

Алтайский край, Городской округ Бийск, Бийск, Кожевенный переулок, д.38

3 500 000 Р
59 022Р за м^2

59.30 м^2	43.90 м^2	5.80 м^2	5 из 5
Общая	Жилая	Кухня	Этаж

4 комн. квартира по ул. Кожевенный переулок. Общей площадью: 59.30 кв.м. Продается просторная 4-х комнатная квартира на Табачке. Окна пластиковые, приборы учета (газ, вода, электроэнергия) . Квартира очень теплая, светлая, окна на южную сторону. Хорошие соседи. В шаговой доступности магазины, троговый центр Мегасити, главный городкой офис Сбербанка, школы, детские сады, остановки автобуса и трамвая. Поблизости Петровский бульвар - излюбленное место отдыха горожан. Возможен обмен на 2-х комнатную квартиру. Отпраздновать новоселье сможете очень скоро. Сделка пройдет в короткие сроки- квартира полностью готова к продаже, без долгов и обременений. Для клиентов компании ЖИЛФОНД в банках-партнёрах процентная ставка на ипотеку ниже. Приходите - поможем с оформлением. Работать с нашим Агентством выгодно! Рядом с объектом находятся: 1 школа, 2 детских сада, 8 продуктовых магазинов, 3 спортивных учреждения, 1 колледж. При звонке, пожалуйста, сообщите номер варианта - JV004022100091

5 с 23.07.2021, обновлен 29.08.2025

Продавец: Токарева Елена Владимировна

Телефон: +73854255210

Характеристики
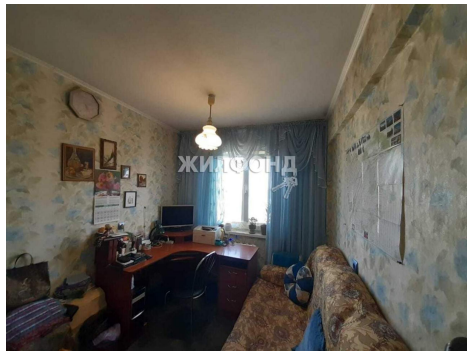
Количество комнат	4	Тип дома	панельный
Этаж	5	Этажей всего	5
Наличие телефона	да	Наличие балкона	да
Санузел	раздельный с/у	Площадь жилая	43.90 кв. м
Площадь кухни	5.80 кв. м	Апартаменты	нет
Наличие парковки	нет	Вид из окон	на улицу и двор
Наличие мусоропровода	нет