Купить квартиру за 4 700 000 рублей на ул Александра Пушкина, 188

Алтайский край, Городской округ Бийск, Бийск, ул Александра Пушкина, 188

4 700 000 Р
90 385Р за м^2

52.00 м^2	12.00 м^2	5 из 5
Общая	Кухня	Этаж

Продается уютная двухкомнатная квартира в востребованном районе города -Заречья. Расположена на 5 этаже 5-этажного дома ,по адресу: улица Пушкина 188/1. Квартира имеет хороший современный ремонт, вам нужно только обновить косметически под свой вкус. Вас порадует выровненные стены и потолки, современные межкомнатные двери, качественный линолеум на полу. Санузел в квартире раздельный . Квартира имеет удобную планировку, общей площадью 51,8 кв.м, включающую 2 комнаты, просторную кухню площадью 12 кв.м . Этажность дома позволяет наслаждаться прекрасным видом из окон и обеспечивает комфорт и уединение. В квартире есть остекленные балкона ,что добавляет ей уюта и функциональности. Идеальный вариант для семей с детьми, так как в непосредственной близости расположены школы, садики,аптеки,ЦГБ и сеть продуктовых супермаркетов. Это обеспечит комфортное проживание и удобство в повседневной жизни.Рядом лес,чистый воздух Дом расположен в развитом районе , но в тоже время двор изолированный с ухоженной территорией и детской площадкой. Сделайте свою жизнь более комфортной и приятной с этой прекрасной квартирой!Номер объекта: #5/538876/22481

0 с 27.05.2025, обновлен 27.05.2025

Продавец: Марина Иванова

Телефон: +79059811904

Характеристики

Количество комнат	2	Этаж	5
Этажей всего	5	Площадь кухни	12.00 кв. м
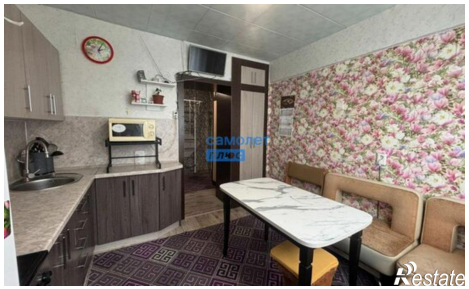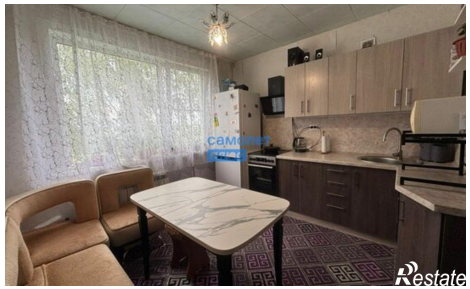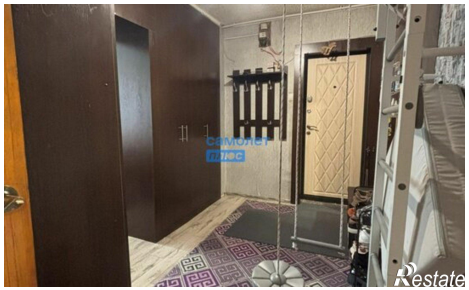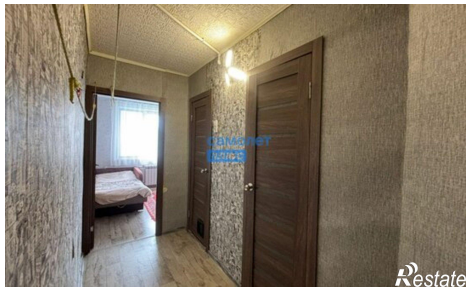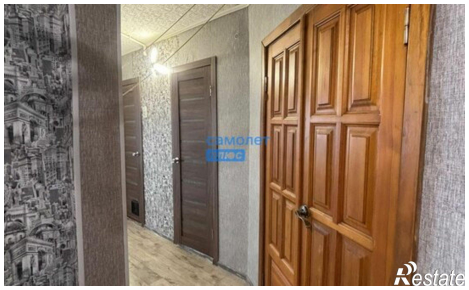
https://biysk.restate.ru/obj/prodazha-dvuhkomnatnoy-kvartiri-ul-aleksandra-pushkina-188-18231977850/