Купить квартиру за 5 550 000 рублей на ул Стахановская, 3

Алтайский край, Городской округ Бийск, Бийск, ул Стахановская, 3

5 550 000 Р
106 731Р за м^2

52.00 м^2	11.00 м^2	8 из 9
Общая	Кухня	Этаж

Продаётся уютная 2-х комнатная квартира на 8 этаже 9-этажного дома в востребованном районе города с развитой инфраструктурой. Квартира в отличном состоянии. Сделан современный ремонт. Лоджия обшита и застеклена, ванная комната и санузел отделаны плиткой, вся сантехника заменена, в коридоре установлен большой встроенный шкаф-купе. В шаговой доступности остановки общественного транспорта, д/с, гимназия, различные магазины, аптеки,ТЦ Ривьера. Агентство недвижимости Этажи — Ваш надежный партнер в мире недвижимости! -Гарантия безопасности сделки. Защитим интересы клиента в спорных ситуациях -Найдем для вас выгодные условия по ипотеке -Поможем зарегистрировать сделку, даже если продавец и покупатель находятся в разных городах -Полное сопровождение процесса сделки нашими специалистами -96%* наших клиентов готовы рекомендовать своего риелтора знакомым и друзьям. Доп. описание: санузел раздельный, пластиковые окна, в доме есть: открытый двор, наземный паркинг, лифт пассажирский, современный ремонт, также имеются: телефон, интернет, кабельное телевидение, счетчики холодной и горячей воды, домофон, железная дверь. Номер в базе: 11984633. Код пользователя: 151439. Район: Бийск.

0 с 29.05.2025, обновлен 30.05.2025

Продавец: Юлия Владимировна

Телефон: +79889802538

Характеристики
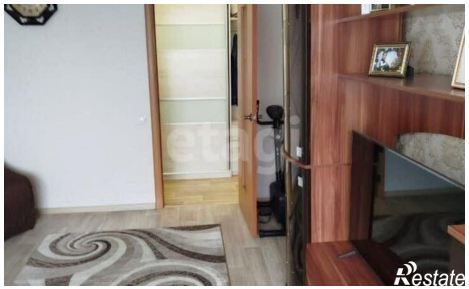
Количество комнат	2	Этаж	8
Этажей всего	9	Площадь кухни	11.00 кв. м