Купить квартиру за 3 500 000 рублей на Донской переулок, 35/2

Алтайский край, Бийск, Донской переулок, 35/2

3 500 000 Р
77 778Р за м^2

45.00 м^2	6.00 м^2	1 из 5
Общая	Кухня	Этаж

Продам 2-х комнатную неугловую квартиру в панельной пятиэтажке с газом. Квартире нужен ремонт, установлены пластиковые окна, 2 алюминиевые батареи в 1-й комнате и на кухне, чугунная батарея во 2-й комнате, новая электропроводка. Имеется гардеробная. Планировка изолированная. Рассмотрим обмен на 1-ю квартиру на 1-2 этаже в районе с развитой инфраструктурой. Звоните по указанному в объявлении телефону! Работаем со всеми видами жилищных сертификатов, оформим ипотеку в любом выбранном Вами банке.

0 с 03.06.2025, обновлен 03.06.2025

Продавец: Собственник

Телефон: +79836006987

Характеристики

Количество комнат	2	Тип дома	панельный
Этаж	1	Этажей всего	5
Площадь кухни	6.00 кв. м		

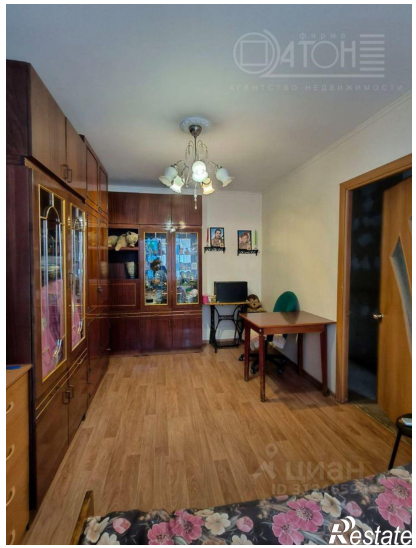

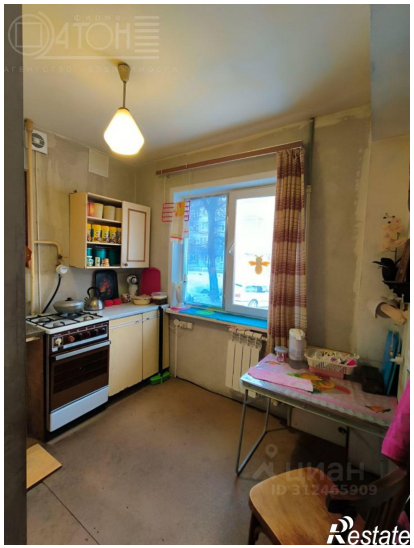
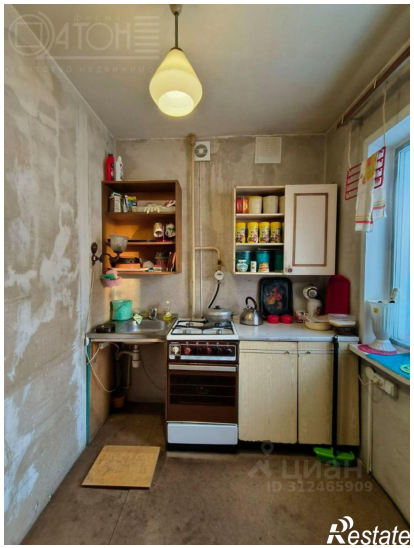
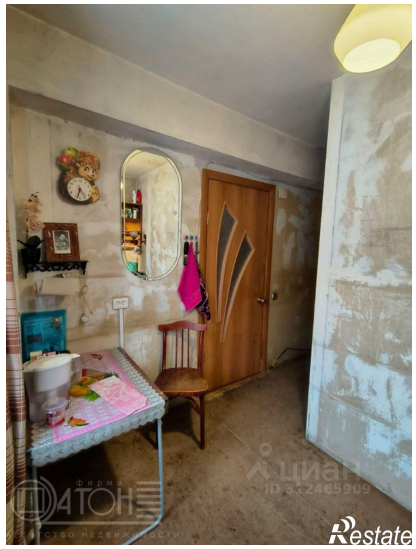
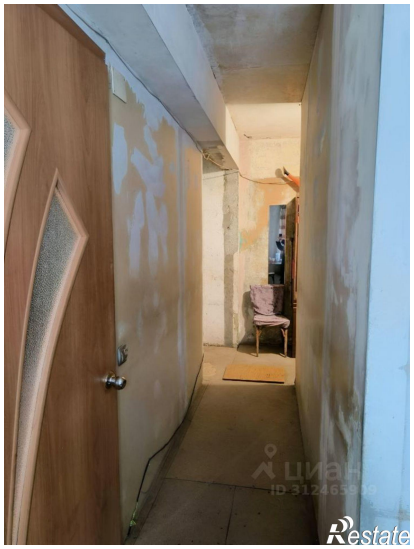
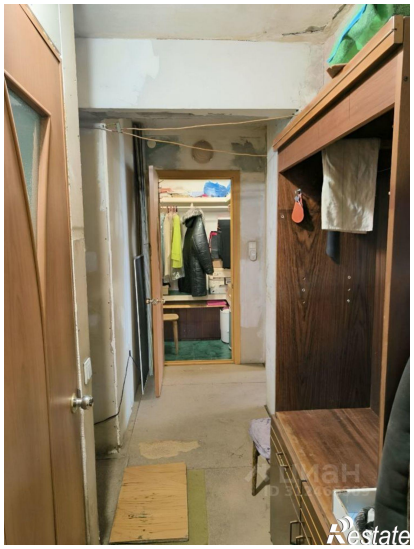

Restate

Restate