Купить квартиру за 5 600 000 рублей на ул Виктора Петрова, 18

Алтайский край, Городской округ Бийск, Бийск, ул Виктора Петрова, 18

5 600 000 Р
69 136Р за м^2

81.00 м^2	49.00 м^2	7.00 м^2	3 из 3
Общая	Жилая	Кухня	Этаж

Продам большую, светлую, теплую 3-комнатную квартиру в кирпичном доме, сталинка в поселке Котельщиков. Квартира в нормальном, жилом состоянии, установлены пластиковые окна, чугунные батареи, уложен линолеум, балкон застеклен, в доме газ. Район тихий, спокойный, дом удобно расположен, вся социальная инфраструктура (больница, детский сад, магазины) имеется. В шаговой доступности Политехнический институт и колледжи. Возможен обмен на 1-комнатную квартиру в хорошем состоянии в любом районе города, с Вашей доплатой. Варианты обсуждаются любые. Звоните по указанному в объявлении телефону! Квартиру можно посмотреть в удобное для Вас время! Работаем со всеми видами жилищных сертификатов, оформим ипотеку в банке.

0 с 03.06.2025, обновлен 03.06.2025

Продавец: Собственник

Телефон: +79132312680

Характеристики

Количество комнат	3	Тип дома	кирпичный
Этаж	3	Этажей всего	3
Площадь жилая	49.00 кв. м	Площадь кухни	7.00 кв. м

https://biysk.restate.ru/obj/prodazha-tryohkomnatnoy-kvartiri-ul-viktora-petrova-18-18232020503/

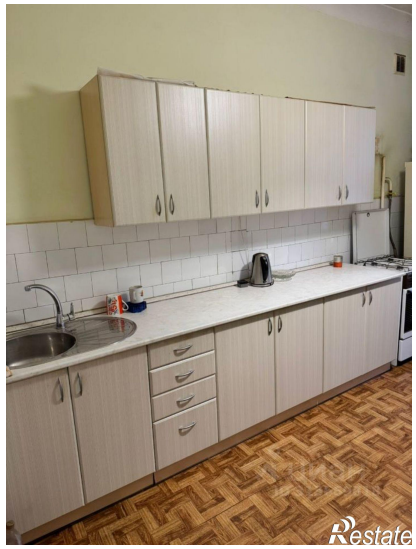

Restate

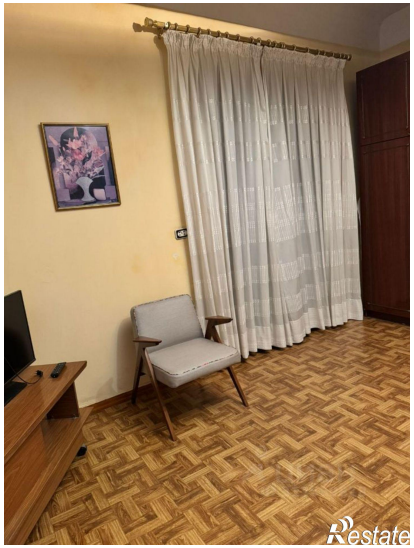
Restate