Купить квартиру за 6 000 000 рублей на Ударная улица, 83

Алтайский край, Бийск, Ударная улица, 83

6 000 000 Р
113 208Р за м^2

53.00 м^2	9.00 м^2	8 из 9
Общая	Кухня	Этаж

В продаже 2-х комнатная квартира расположена в районе 1-го участка на 5-ом этаже 9 этажного панельного дома, не угловая. В квартире: Две изолированные комнаты, просторная кухня, санузел раздельный, балкон застекленный, сделан косметический ремонт, установлены пластиковые окна, натяжные потолки, заменены радиаторы отопления, установлен водонагреватель и кондиционер. Окружающая инфраструктура развита в полной мере, позволяя наслаждаться всеми преимуществами близкого расположения магазинов различного назначения, детского сада, школы, больницы, аптеки, парикмахерской. Автобусная и трамвайная остановки находятся в шаговой доступности. Агентство недвижимости Этажи -Ваш надежный партнер в мире недвижимости -Гарантия безопасности сделки. Защитим интересы клиента в спорных ситуациях -Найдем для вас выгодные условия по ипотеке -Поможем зарегистрировать сделку, даже если продавец и покупатель находятся в разных городах -Полное сопровождение процесса сделки нашими специалистами -96%* наших клиентов готовы рекомендовать своего риелтора знакомым и друзьям. Показ в удобное для Вас время! Звоните и записывайтесь на просмотр! Не упустите возможность стать счастливым обладателем данной квартиры! Доп. описание: санузел раздельный, пластиковые окна, в доме есть: открытый двор, наземный паркинг ...

0 с 06.06.2025, обновлен 07.06.2025

Продавец: Алеся Викторовна

Телефон: +79876505367

Характеристики
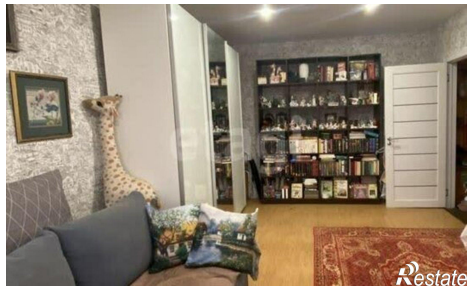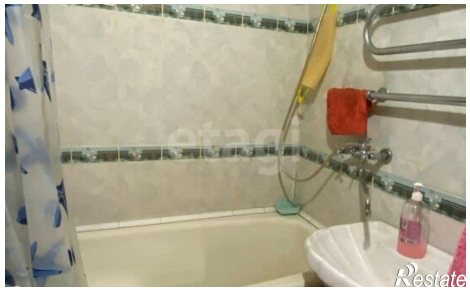
Количество комнат	2	Этаж	8
Этажей всего	9	Площадь кухни	9.00 кв. м