Купить квартиру за 6 700 000 рублей на пер Николая Гастелло, 3

Алтайский край, Городской округ Бийск, Бийск, пер Николая Гастелло, 3

6 700 000 Р
97 101Р за м^2

69.00 м^2	10.00 м^2	1 из 5
Общая	Кухня	Этаж

К продаже представлен новый объект, 3х комнатная квартира, расположенная на первом этаже пятиэтажного дома. Развитая инфраструктура района позволит вам чувствовать себя комфортно и удобно. Общая площадь квартиры 69.40 кв.м. позволит организовать просторное и функциональное пространство для вашего комфортного проживания. в квартире 2 балкона. Сейчас в квартире выполнен стандартный ремонт, что позволит вам не тратить время и силы на дополнительные работы. Данное жилье подойдет идеально для семей с детьми, так как рядом находятся детский сад и гимназия №2. Также это отличный вариант для молодых людей, которые ценят комфорт и удобство. В непосредственной близости от дома расположены все необходимые объекты инфраструктуры: поликлиника станции Бийск, городская детская больница, магазины, аптеки и многое другое. Подходит под любой вид расчета! Два взрослых собственника! Не упустите возможность стать счастливым обладателем данного элитного объекта недвижимости. Звоните прямо сейчас и мы организуем для вас просмотр квартиры в удобное для вас время. Успейте стать обладателем этого прекрасного жилья!Номер объекта: #5/538914/22481

0 с 16.06.2025, обновлен 16.06.2025

Продавец: Юлия Меженцева

Телефон: +79609489430

Характеристики
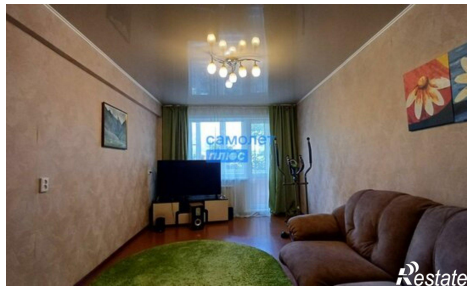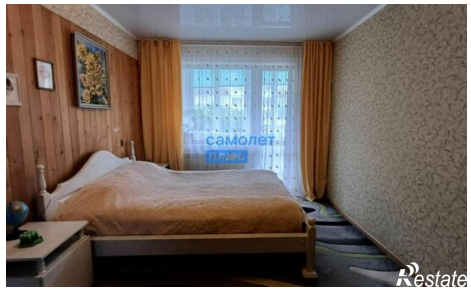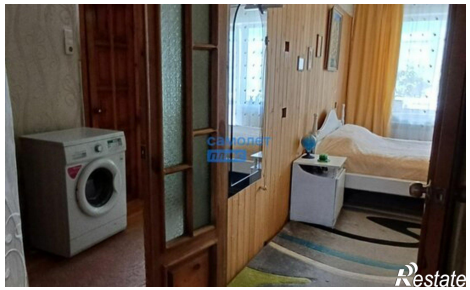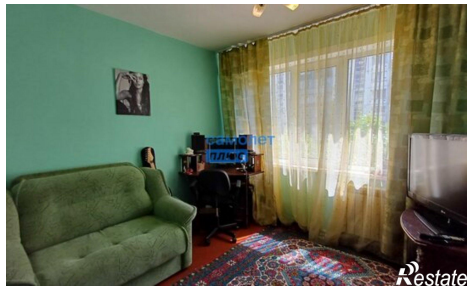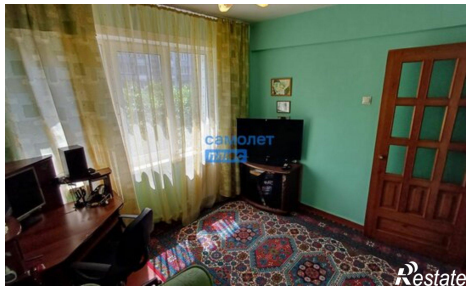
Количество комнат	3	Этаж	1
Этажей всего	5	Площадь кухни	10.00 кв. м