Купить квартиру за 8 000 000 рублей на ул Ильи Мухачева, 228/4

Алтайский край, Городской округ Бийск, Бийск, ул Ильи Мухачева, 228/4

8 000 000 Р
117 647Р за м^2

68.00 м^2	9.00 м^2	7 из 9
Общая	Кухня	Этаж

Продается просторная трехкомнатная квартира на 7 этаже 9-этажного панельного дома. Расположенная в центре города в 23 микрорайоне, по адресу: ул. Мухачева дом 228/4. Общая площадь квартиры составляет 68,1 кв.м., кухня 9.4 кв.м объединена с гостиной. Проживание в данной квартире позволит вам наслаждаться комфортом и уютом каждый день. Теплые оттенки отделки, современная мебель и бытовая техника создадут атмосферу уюта и спокойствия. В каждой комнате продумано все до мелочей, чтобы обеспечить вам комфортное проживание. Отличное планирование позволит вам организовать пространство так, как вам удобно. В квартире выполнен современный ремонт: - Установлены современные пластиковые окна; - Потолки натяжные со встроенным освещением; - Современные межкомнатные и входная дверь; - Поменяна электропроводка и вся система отопления; - Стены выровнены наклеены современные обои; - На полу бетонная стяжка, постелен ламинат и кафельная плитка. - Санузел раздельный в кафеле. в кафеле. - Лоджия застеклена и утеплена, перепланировка узаконена. Мебель и встроенная техника остаётся новому собственнику: современный кухонный гарнитур с встроенной посудомоечной машинкой, варочной панелью и духовым шкафом, кухонный стол со стульями, стиральная машина, прихожая, двухспальная кровать и т.д Благодаря удачному ...

0 с 16.06.2025, обновлен 16.06.2025

Продавец: Олеся Попова

Телефон: +79833869838

Характеристики
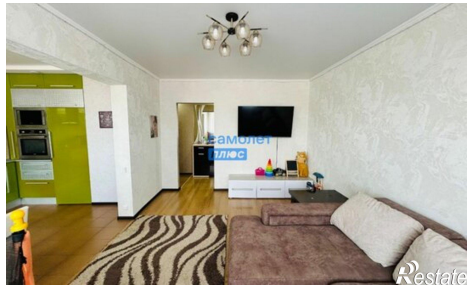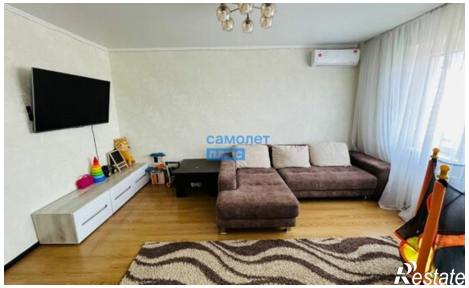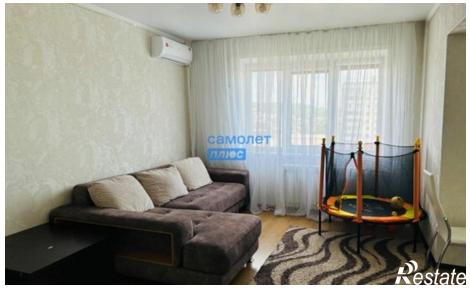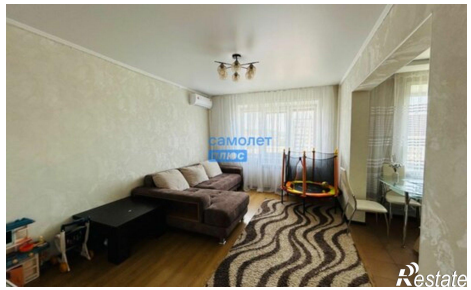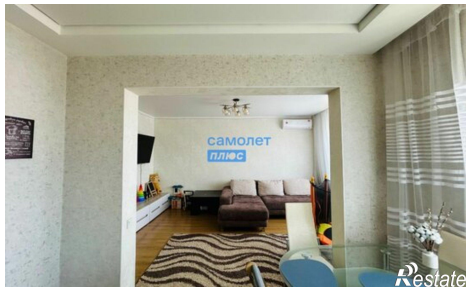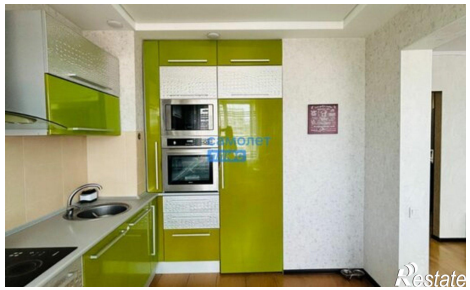
Количество комнат	3	Этаж	7
Этажей всего	9	Площадь кухни	9.00 кв. м