Купить квартиру за 2 700 000 рублей на улица Михаила Кутузова, 23

Алтайский край, Бийск, улица Михаила Кутузова, 23

2 700 000 Р
90 000Р за м^2

30.00 м^2	5.00 м^2	3 из 5
Общая	Кухня	Этаж

Представляем вашему вниманию прекрасную возможность приобрести комфортабельную квартиру. — Просторная комната: Приятная атмосфера, созданная качественным косметическим ремонтом, обеспечит ощущение домашнего тепла и комфорта. — Окна из пластика: Благодаря современным пластиковым окнам обеспечивается дополнительная звукоизоляция и теплоизоляция помещения. — Покрытие пола: Полы покрыты практичным линолеумом, позволяющим легко поддерживать чистоту и порядок. — Ровные стены и потолки: Качественно выполненные отделочные работы обеспечивают эстетичный внешний вид и удобство эксплуатации. Располагаясь на третьем этаже дома, квартира отличается отличным видом из окон и отсутствием необходимости подниматься высоко пешком. Окружающая среда способствует комфортной жизни: — Соседи представляют собой спокойных и добропорядочных граждан, уважительно относящихся друг к другу. — Чистый подъезд создаёт дополнительное чувство безопасности и удобства. — Придомовая территория аккуратно благоустроена, обеспечивая приятный отдых на свежем воздухе. Кроме того, важно отметить близость социальных объектов и инфраструктуры: — Школа находится буквально в пешей доступности, позволяя детям безопасно посещать занятия. — Рядом расположен детский сад, упрощающий процесс воспитания детей младшего возраста. — Продуктовые ...

0 с 16.06.2025, обновлен 17.06.2025

Продавец: Ольга Александровна

Телефон: +79889805257

Характеристики
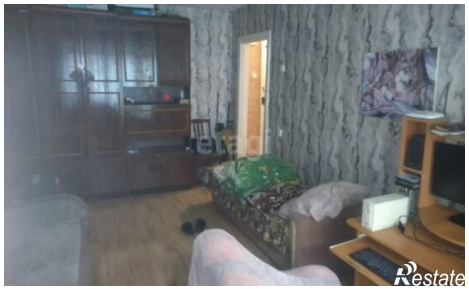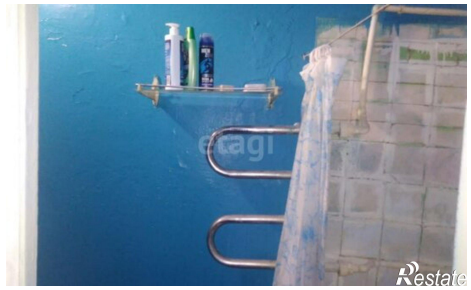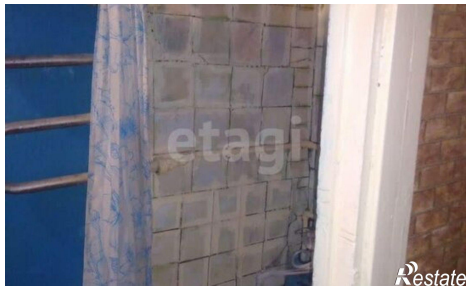
Количество комнат	1	Этаж	3
Этажей всего	5	Площадь кухни	5.00 кв. м