Купить квартиру за 4 200 000 рублей на улица Александра Матросова, 47/1

Алтайский край, Бийск, улица Александра Матросова, 47/1

4 200 000 Р
79 245Р за м^2

53.00 м^2	32.80 м^2	9.00 м^2	5 из 9
Общая	Жилая	Кухня	Этаж

Продается двухкомнатная квартира, расположенная по адресу: ул. Александра Матросова, д. 47/1. Этажность 5/9. Общая площадь 53, 1 м2. Комнаты изолированные, большая кухня, туалет и ванная раздельные. Один взрослый собственник, нет детских долей, быстрый выход на сделку . .. . РЕМОНТ и прочее: требует косметики - площадь кухни 9 м2; - окна деревянные; - с/у раздельный; - подводка с/у п/п; - счетчики; - ремонт в подъезде; . .. . 5 + объекта + спокойные, дружелюбные соседи; + удобная парковка; + средний этаж; + удаленность от центральных дорог, но при этом вся инфраструктура в шаговой доступности; + большие комнаты, обе изолированные. . .. . ИНФРАСТРУКТУРА: - ЦГБ 2; - Школа 5; - Детская поликлиника; - Детский сад; - Магазины разной направленности; - Парк Строителей; - Дворец культуры и спорта; - Остановки автобусов 35, 39, 50, 46, 23; . .. .

0 с 01.07.2025, обновлен 01.07.2025

Продавец: Собственник

Телефон: +79133610326

Характеристики

Количество комнат	2	Тип дома	панельный
Этаж	5	Этажей всего	9
Площадь жилая	32.80 кв. м	Площадь кухни	9.00 кв. м
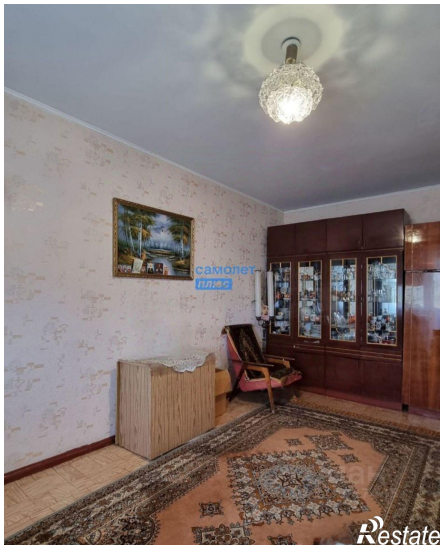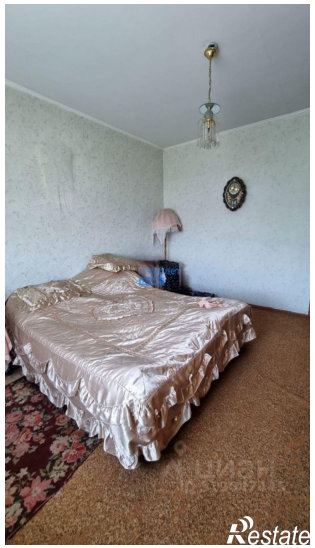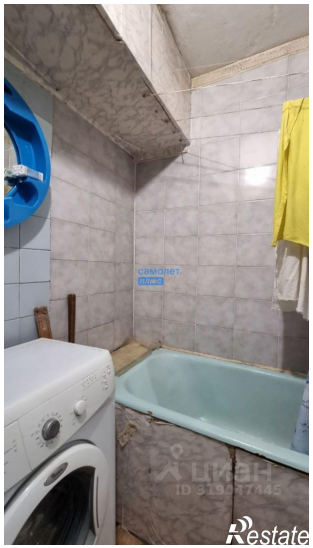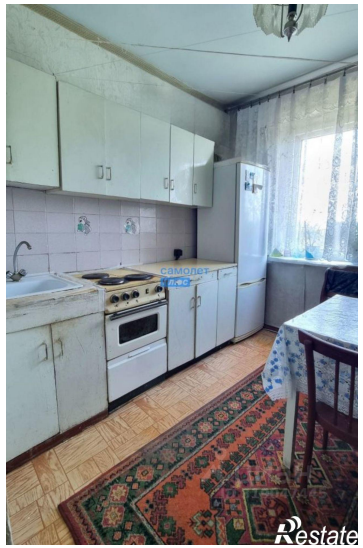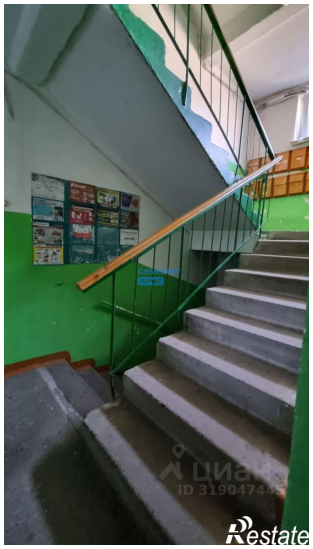
https://biysk.restate.ru/obj/prodazha-dvuhkomnatnoy-kvartiri-ulica-aleksandra-matrosova-47-1-18232164459/