Сдать квартиру за 30 000 рублей на ул Ильи Мухачева, 232/1

Алтайский край, Городской округ Бийск, Бийск, ул Ильи Мухачева, 232/1

30 000 Р в месяц

68.00 м^2	12.00 м^2	1 из 5
Общая	Кухня	Этаж

3х ком.квартира с мебелью и бытовой техникой в Центре города! Все как на фото! Сдается на длительный срок семейным жильцам! агент по ФАКТУ заселения, ВЫЕЗЖАЕМ с ВАМИ на квартиру!

4 с 03.07.2025, обновлен 03.07.2025

Продавец: Собственник

Телефон: +79130205074

Характеристики

Количество комнат	3	Тип дома	панельный
Этаж	1	Этажей всего	5
Площадь кухни	12.00 кв. м		

https://biysk.restate.ru/obj/arenda-tryohkomnatnoy-kvartiri-ul-ili-muxacheva-232-1-18232204145/

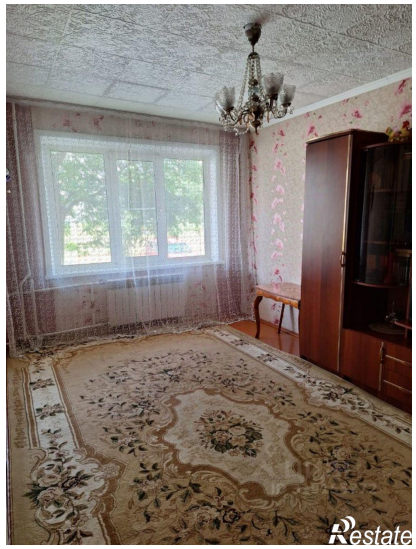
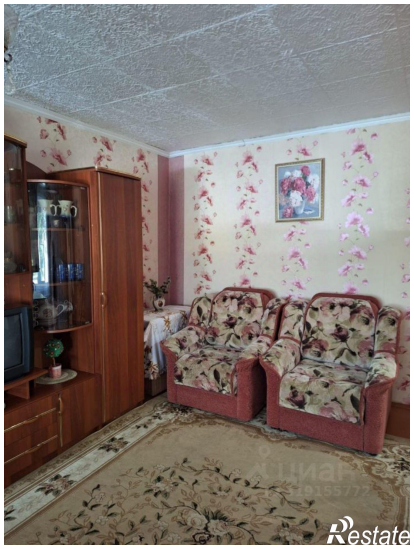
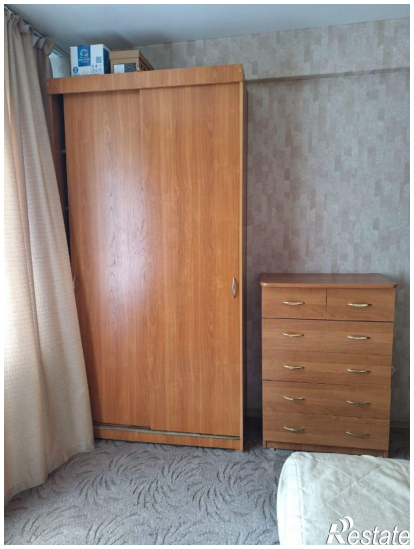
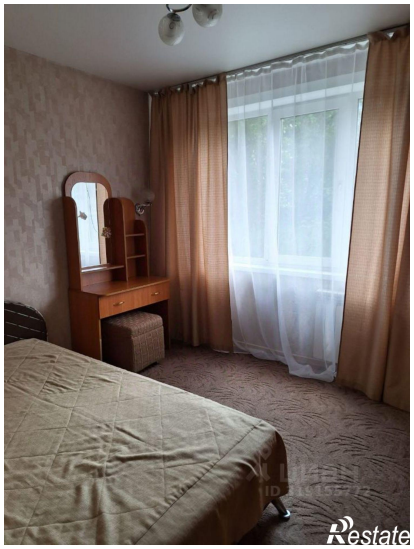

Restate

Restate