Купить квартиру за 7 100 000 рублей на ул Георгия Прибыткова, 1

Алтайский край, Городской округ Бийск, Бийск, ул Георгия Прибыткова, 1

7 100 000 Р
120 339Р за м^2

59.00 м^2	37.80 м^2	8.00 м^2	5 из 9
Общая	Жилая	Кухня	Этаж

Предлагаем вашему вниманию уютную трёхкомнатную квартиру в живописном районе АБ, расположенную на пятом этаже дома с лифтом. Отличительная особенность жилья — его удачное расположение рядом с основными объектами социальной инфраструктуры: школой, больницей, детским садиком, магазинами и зелёным парком. Основные преимущества квартиры: Расположение: тихий, зеленый и благоустроенный район обеспечивает комфорт проживания и спокойствие. Окружение всеми необходимыми учреждениями делает жизнь удобной и комфортной для семей с детьми. Планировка: просторные комнаты предоставляют возможность создать уютную обстановку согласно вашим предпочтениям и потребностям семьи. Окна во двор: прекрасная возможность наслаждаться тишиной и свежим воздухом без шума городских улиц. Инфраструктура района: наличие всего необходимого в пешей доступности значительно упрощает повседневную жизнь и экономит ваше время. Почему стоит выбрать именно эту квартиру? Эта квартира станет идеальным выбором для тех, кто мечтает о жизни вдали от городской суеты, но одновременно желает иметь всё необходимое рядом с домом. Она идеально подходит семьям с маленькими детьми, пенсионерам и людям, предпочитающим размеренный образ жизни. Если вам важна гармония и удобство вашего будущего жилища, эта квартира обязательно привлечёт ваше ...

0 с 03.07.2025, обновлен 03.07.2025

Продавец: Собственник

Телефон: +79831002598

Характеристики
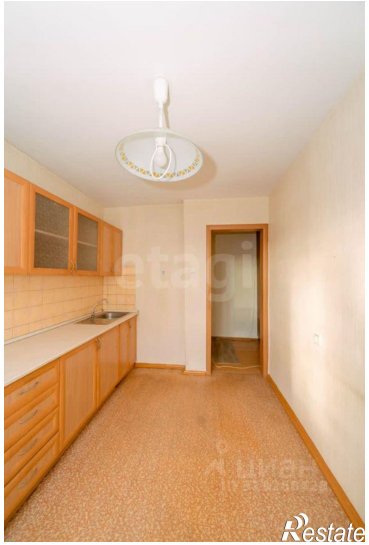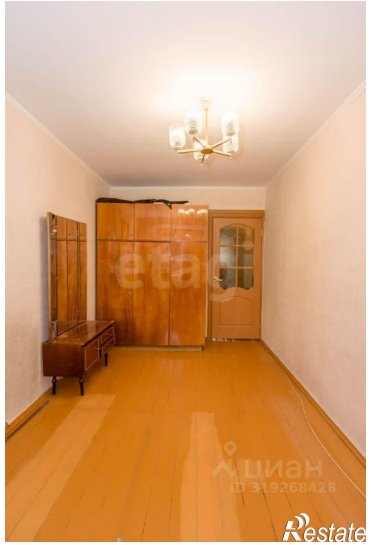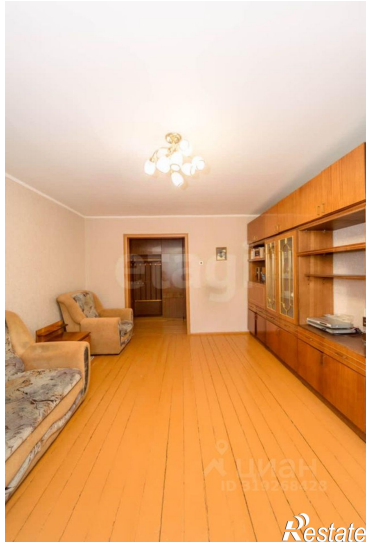
Количество комнат	3	Тип дома	кирпичный
Этаж	5	Этажей всего	9
Площадь жилая	37.80 кв. м	Площадь кухни	8.00 кв. м