Купить квартиру за 7 450 000 рублей на улица Ильи Мухачева, 256

Алтайский край, Бийск, улица Ильи Мухачева, 256

7 450 000 Р
116 406Р за м^2

64.00 м^2	9.00 м^2	7 из 9
Общая	Кухня	Этаж

Внимание! К продаже представлен новый объект! Трехкомнатная квартира, расположенная по адресу: Мухачёва 256, район Табачки. Располагается квартира на 7 этаже. Общая площадь - 63.5 м2. Покупателям в подарок останется кухонный гарнитур, вытяжка, шифоньер, водонагреватель, кровать двухспальная. Квартира с ремонтом, заходи и живи! РЕМОНТ и прочее: - окна пластиковые; - санузел раздельный, в кафеле; - п/п проводка; - домофон; - счетчики; - детская площадка; + объекта - Планировка удобная; - Пластиковые окна; - Хорошая инфраструктура; - Детская площадка; - Наличие парковочных мест; - Школа, садик, городская детская больница в шаговой доступности; - Много мебели в подарок остаётся. ЛЕГКО КУПИТЬ: - Можно купить в ипотеку. - Покупка с использованием материнского капитала. - Объект без долгов и обременений. - Покупка за наличный расчёт. ИНФОСТРУКТУРА: - Магазин стройматериалов; - Остановка автобуса и трамвая в шаговой доступности; - Продуктовые магазины; - Школа №20; - 3 детских сада на выбор; - Медицинский колледж; - Университет. Рады будем ответить на все ваши вопросы с 9.00 до 21.00. Юридическое сопровождение сделки под ключ! Показ в удобное для Вас время! Звоните и записывайтесь на просмотр!Номер объекта: #5/539097/22481

0 с 03.07.2025, обновлен 03.07.2025

Продавец: Анна Потапова

Телефон: +79635718610

Характеристики

Количество комнат	3	Этаж	7
Этажей всего	9	Площадь кухни	9.00 кв. м
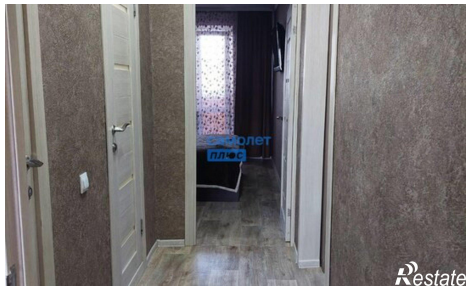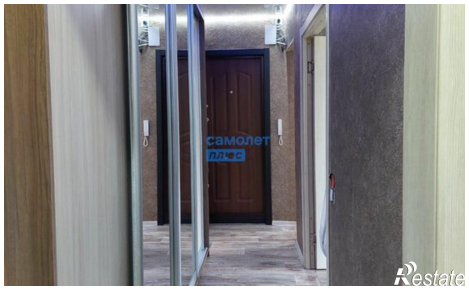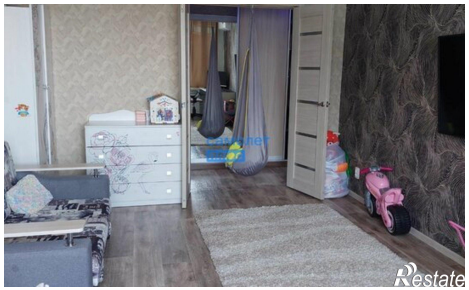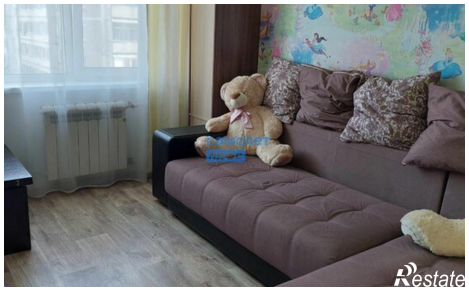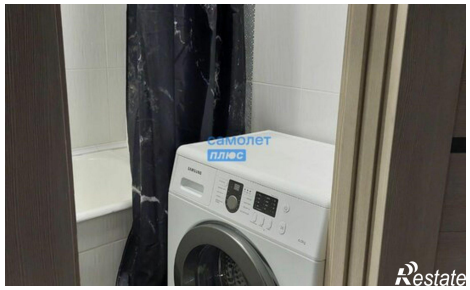
https://biysk.restate.ru/obj/prodazha-tryohkomnatnoy-kvartiri-ulica-ili-muxacheva-256-18232216925/