Купить квартиру за 3 800 000 рублей на ул Александра Радищева, 2/1

Алтайский край, Городской округ Бийск, Бийск, ул Александра Радищева, 2/1

3 800 000 Р
80 851Р за м^2

47.00 м^2	32.00 м^2	6.00 м^2	4 из 5
Общая	Жилая	Кухня	Этаж

Покупая эту квартиру, вы получаете идеальное место для комфортной жизни. Рядом с домом расположено все, что нужно для комфортной жизни: детский сад, поликлиника, магазины, остановки. Квартира имеет площадь 47.90 кв.м. и расположена на 4 этаже 5-этажного дома. Это отличный вариант для тех, кто хочет приобрести недорогое жилье, при этом готов вложить средства в ремонт и обустройство по своему вкусу. Идеально для семей с детьми, молодых людей, студентов, а также для инвестиций в недвижимость. Квартира требует небольших вложений, чтобы превратить ее в уютное гнездышко для вашей семьи. Ипотека и материнский капитал подходят для совершения сделки. Вы не будете ограничены в выборе способа оплаты наши специалисты помогут вам с оформлением документов и подберут наилучший вариант для Вас! Не упустите возможность приобрести экономичное жилье в прекрасном районе. Звоните нам прямо сейчас для уточнения всех деталей и записи на просмотр этой замечательной квартиры! Номер объекта: #1/539101/22481

0 с 04.07.2025, обновлен 04.07.2025

Продавец: Собственник

Телефон: +79835429590

Характеристики

Количество комнат	2	Тип дома	панельный
Этаж	4	Этажей всего	5
Площадь жилая	32.00 кв. м	Площадь кухни	6.00 кв. м

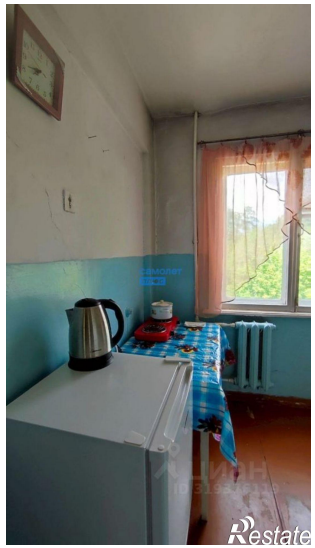
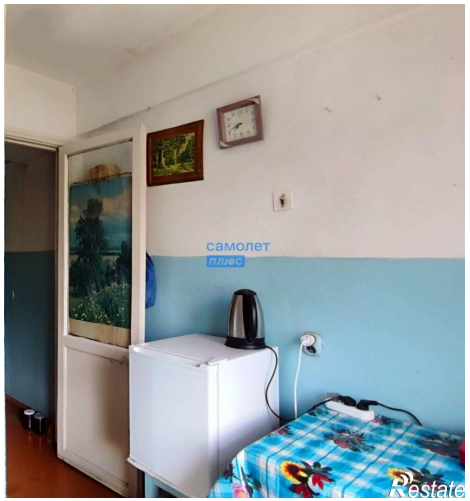

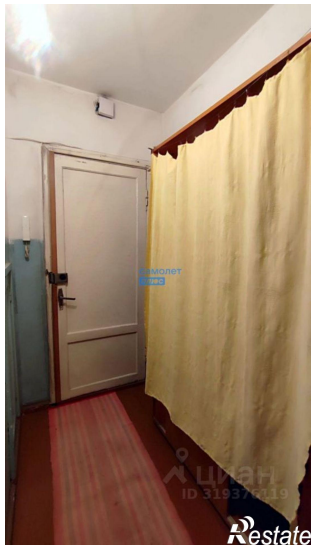
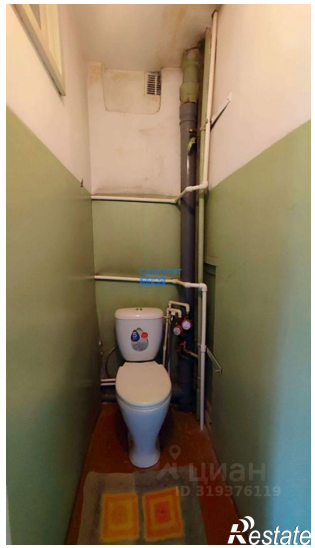
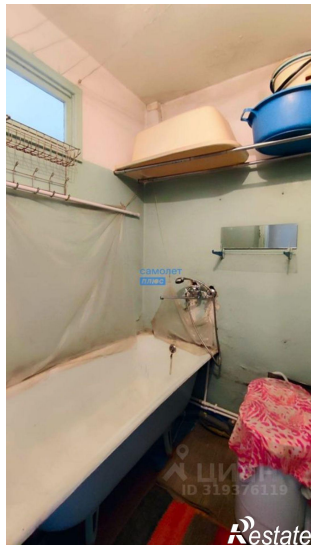
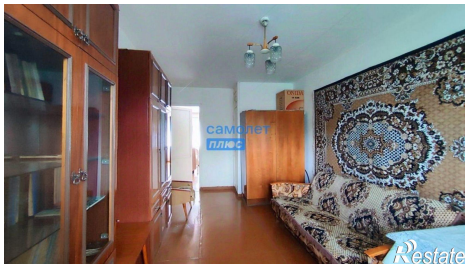
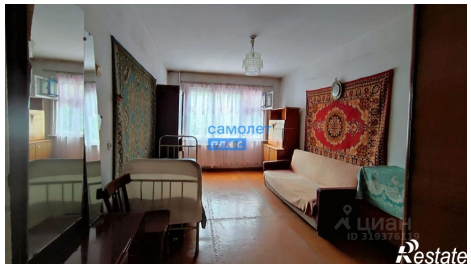

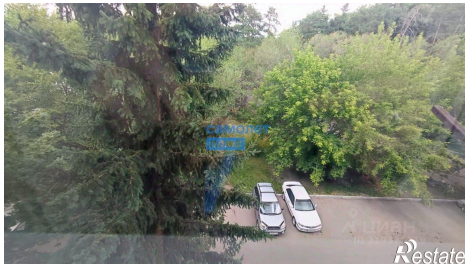
Restate