Купить квартиру за 3 200 000 рублей на улица имени Героя Советского Союза Трофимова, 16/1

Алтайский край, Бийск, улица имени Героя Советского Союза Трофимова, 16/1

3 200 000 Р
82 051Р за м^2

39.00 м^2	9.00 м^2	4 из 9
Общая	Кухня	Этаж

Продается Евродвушка, расположенная по адресу: ул. Трофимова, д. 16/1. Этажность – 4/9. Общая площадь – 38, м2. Новым собственникам кухонный гарнитур в подарок! Один взрослый собственник, быстрый выход на сделку. Рассмотрим обмен на квартиру меньшей площади с доплатой. ..... РЕМОНТ и прочее: Косметический ремонт - площадь кухни – 8 м2; - окна пластиковые; - с/у раздельный; - подводка с/у п/п; - счетчики; - ремонт в подъезде; ..... 5 + объекта + спокойные, дружелюбные соседи; + удобная парковка; + балкон в секции; + удаленность от центральных дорог, но при этом вся инфраструктура в шаговой доступности; + большие комнаты; ..... ИНФРАСТРУКТУРА: - ГБ №3; - Школа №17; - Детская поликлиника; - Детский сад №17, Д/с «Олененок»; - Магазины разной направленности; - Бийский педагогический колледж им. Д.И. Кузнецова; - Остановки, Политехнический институт, Педагогический колледж, автобусы **, **, **, **, **; ....

1 с 04.07.2025, обновлен 04.07.2025

Продавец: Анастасия Ардатова

Телефон: +79833869043

Характеристики

Количество комнат	2	Этаж	4
Этажей всего	9	Площадь кухни	9.00 кв. м
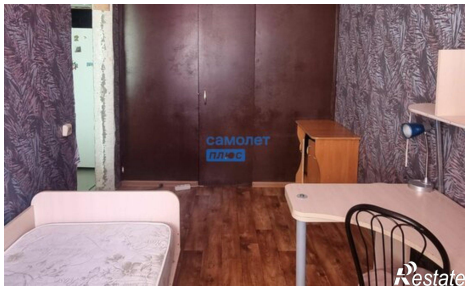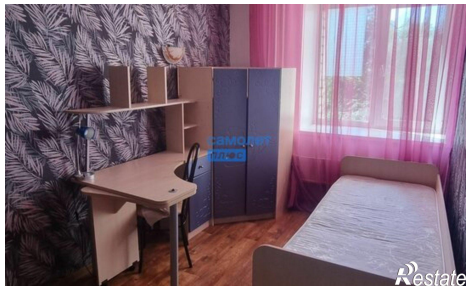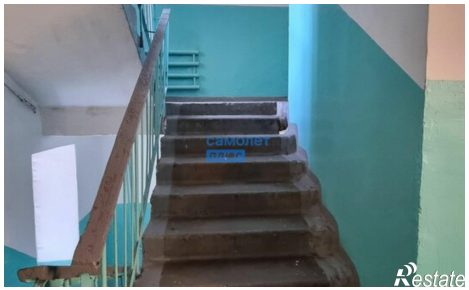
https://biysk.restate.ru/obj/prodazha-dvuhkomnatnoy-kvartiri-ulica-imeni-geroya-sovetskogo-soyuza-trofimo-18232236661/