Сдать квартиру за 17 000 рублей на ул Александра Радищева, 30

Алтайский край, Городской округ Бийск, Бийск, ул Александра Радищева, 30

17 000 Р в месяц

30.00 м^2	15.00 м^2	5.00 м^2	3 из 4
Общая	Жилая	Кухня	Этаж

Сдаётся уютная однокомнатная квартира в Бийске на улице Александра Радищева, 30. Общая площадь составляет 30.6 кв. м, жилая площадь — 15 кв. м, кухня — 5.6 кв. м. Квартира расположена на третьем этаже четырёхэтажного дома, построенного в 1961 году. Окна выходят во двор, что обеспечит тишину и уют. В квартире есть всё необходимое для комфортного проживания: мебель на кухне и в комнате, холодильник и стиральная машина. Санузел совмещённый с ванной. Балкон выходит во двор, где можно отдохнуть после рабочего дня. Условия аренды: квартира сдаётся по договору, без обременений. Имеется возможность заключения договора на длительный срок. Комиссия агентству составляет 50% от стоимости аренды. Залог обсуждается индивидуально. Подходит для проживания одного-трех человек, т.к. сделана перепланировка на две маленьких комнаты. Приглашаем вас на просмотр! Записывайтесь, чтобы оценить все преимущества этого предложения.

26 с 07.07.2025, обновлен 07.07.2025

Продавец: Собственник

Телефон: +79133609308

Характеристики

Количество комнат	1	Тип дома	панельный
Этаж	3	Этажей всего	4
Площадь жилая	15.00 кв. м	Площадь кухни	5.00 кв. м
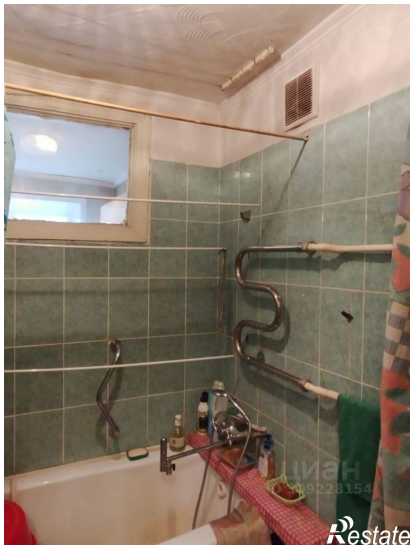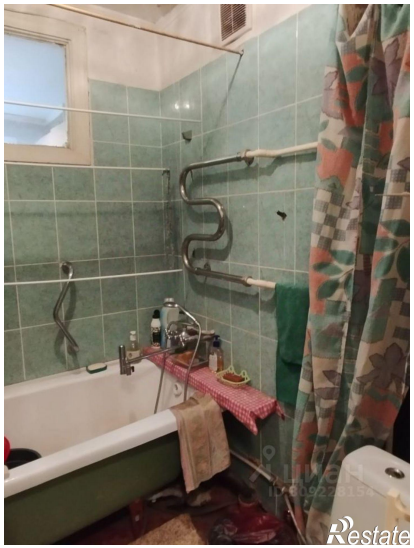
https://biysk.restate.ru/obj/arenda-odnokomnatnoy-kvartiri-ul-aleksandra-radishheva-30-18232246175/