Купить квартиру за 4 100 000 рублей на улица Михаила Ломоносова, 35

Алтайский край, Бийск, улица Михаила Ломоносова, 35

4 100 000 Р
100 000Р за м^2

41.00 м^2	8.00 м^2	6 из 6
Общая	Кухня	Этаж

Вашему вниманию предоставлена уютная, светлая 1 комнатная просторная квартира, в востребованном районе нашего города. Удобное расположение дома, вся инфраструктура в шаговой доступности. Есть ЛИФТ! Удобство 6-го этажа, над Вами тишина, многие поймут. Дом кирпичный, тёплый, расположен в хорошем благоустроенном районе. Кухонный гарнитур, холодильник, водонагреватель, шкаф-купе остаётся новым собственникам. Ровные стены, полы и потолок. Новая входная дверь. Балкон застеклён. Хорошие соседи. Чистый подъезд Рядом школа №34, детский сад, магазины, парк «Строителей», поликлиника, остановки общественного транспорта. В шаговой доступности спорткомплекс «Заря» с красивой парковой территорией, пляж реки Бия. Ухоженная придомовая территория. Большой двор, детская площадка, проблем с парковкой личного транспорта нет. Документы к продаже готовы. Без долгов.. Один взрослый собственник. Для Вас юридическое сопровождение сделки на всех этапах. Звоните, договоримся на просмотр, в удобное время!

0 с 08.07.2025, обновлен 08.07.2025

Продавец: Александр Бояров

Телефон: +79609469408

Характеристики
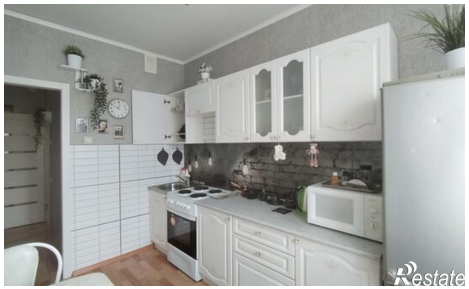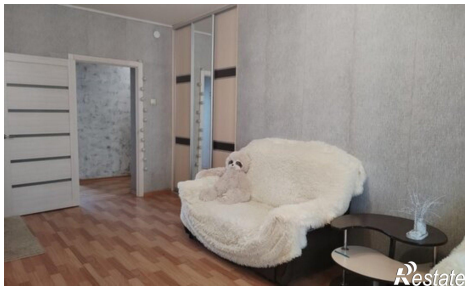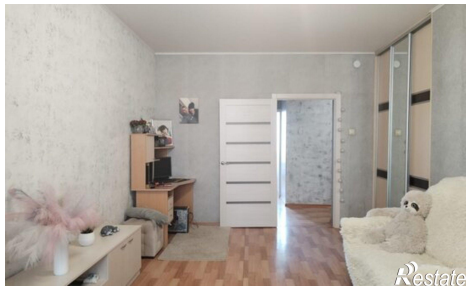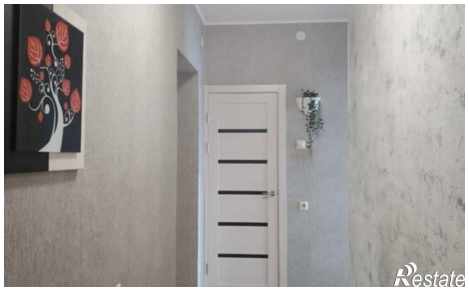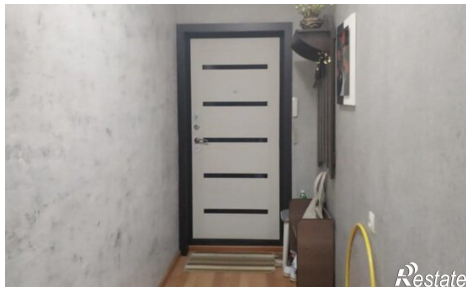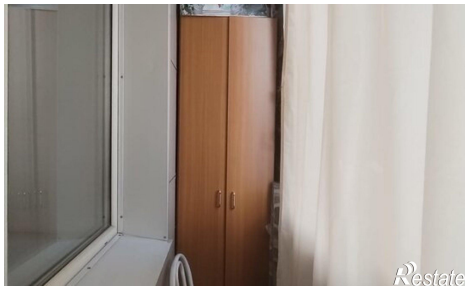
Количество комнат	1	Этаж	6
Этажей всего	6	Площадь кухни	8.00 кв. м