Купить квартиру за 3 000 000 рублей на ул имени Героя Советского Союза Васильева, 33

Алтайский край, Городской округ Бийск, Бийск, ул имени Героя Советского Союза Васильева, 33

3 000 000 Р
100 000Р за м^2

30.00 м^2	18.00 м^2	6.00 м^2	3 из 5
Общая	Жилая	Кухня	Этаж

Продается уютная однокомнатная квартира площадью 30.2 кв.м. на 3 этаже 5-этажного дома. Квартира имеет стандартный ремонт, что делает ее идеальным вариантом для семей с детьми, молодых людей, студентов, а также для инвестиций в недвижимость. Это отличное сочетание цена-качество, где важен комфорт и удобство. Рядом с домом располагаются образовательные учреждения, больницы, детские сады, а также магазины и развлекательные центры. Также неподалеку находится пляж, бассейн, парк развлечений и отдыха, что создает отличные условия для активного отдыха. Не упустите свой шанс стать счастливым обладателем этой уютной квартиры, идеальной для проживания родителей, пожилых родственников или просто для собственного комфорта. Сделайте свой выбор в пользу удобства и уюта! Звоните прямо сейчас и узнайте все подробности о данном жилье. Будьте уверены, что это лучшее предложение на рынке недвижимости. Ваш новый дом ждет вас! Номер объекта: #1/539118/22481

1 с 08.07.2025, обновлен 08.07.2025

Продавец: Собственник

Телефон: +79831008623

Характеристики

Количество комнат	1	Тип дома	панельный
Этаж	3	Этажей всего	5
Площадь жилая	18.00 кв. м	Площадь кухни	6.00 кв. м

https://biysk.restate.ru/obj/prodazha-odnokomnatnoy-kvartiri-ul-imeni-geroya-sovetskogo-soyuza-vasileva-3-18232262059/

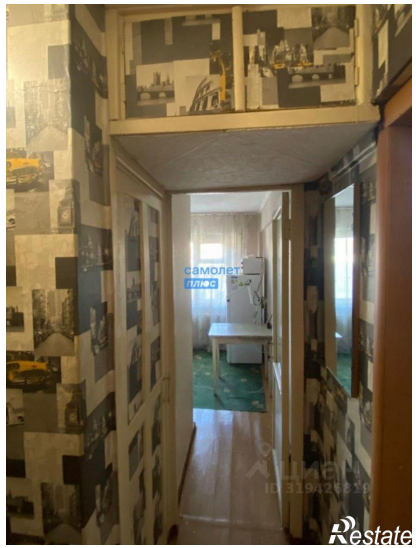

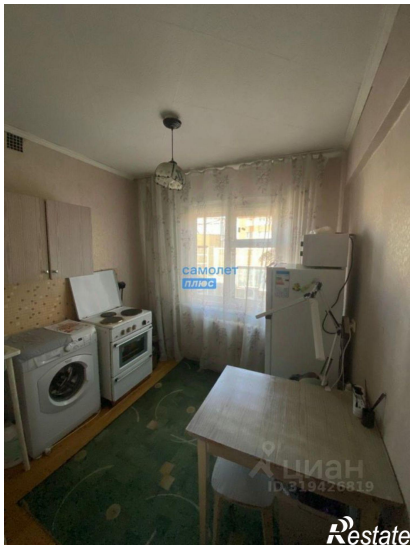

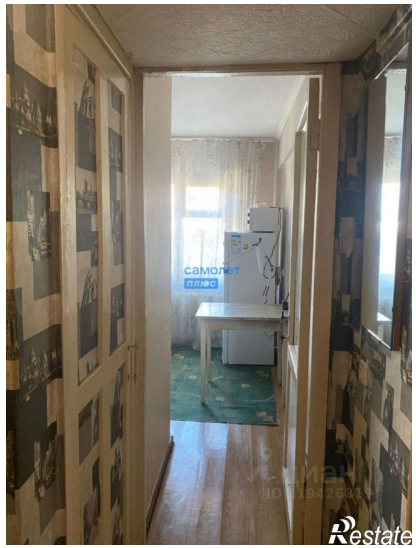

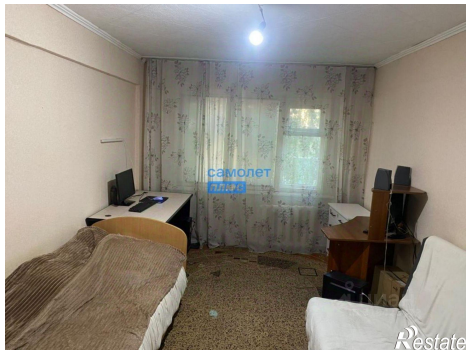

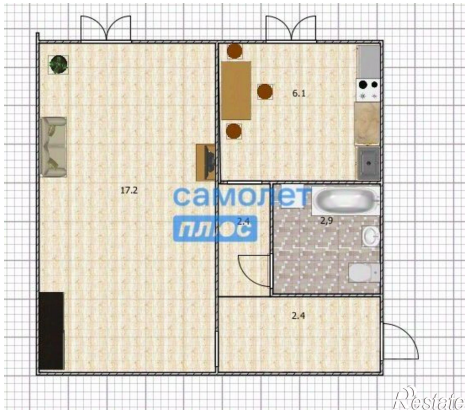
17.2
6.1
2.9
2.4
Restate