Купить квартиру за 3 900 000 рублей на ул Степана Разина, 76

Алтайский край, Городской округ Бийск, Бийск, ул Степана Разина, 76

3 900 000 Р
95 122Р за м^2

41.00 м^2	5.00 м^2	5 из 5
Общая	Кухня	Этаж

Предлагается к продаже двухкомнатная квартира в 5-ти этажном панельном доме, на 5-ом этаже, общей площадью 41,2 м2. В квартире: - пластиковые окна, - балкон застеклен пластиком; - санузел совмещенный; - счетчики на газ и холодную, горячую воду, - заменена электрическая проводка, - выровнены стены и потолки. Остается мебель в квартире: - кухонный гарнитур; - встроенная газовая плита - встроенный шкаф; - прихожая, - люстры с пультами. Инфраструктура: - Магазины разной направленности; - Остановка автобуса в шаговой доступности; - Школы; - Детские сады; - Наличие парковочных мест. Агентство недвижимости «Этажи» — Ваш надежный партнер в мире недвижимости! -Гарантия безопасности сделки. Защитим интересы клиента в спорных ситуациях -Найдем для вас выгодные условия по ипотеке -Поможем зарегистрировать сделку, даже если продавец и покупатель находятся в разных городах -Полное сопровождение процесса сделки нашими специалистами -96%* наших клиентов готовы рекомендовать своего риелтора знакомым и друзьям. Код пользователя: 1245792218 Номер в базе: 9029954

0 с 09.07.2025, обновлен 09.07.2025

Продавец: Токарева Наталья Витальевна

Телефон: +79377263943

Характеристики
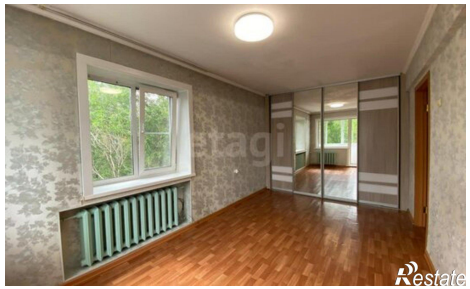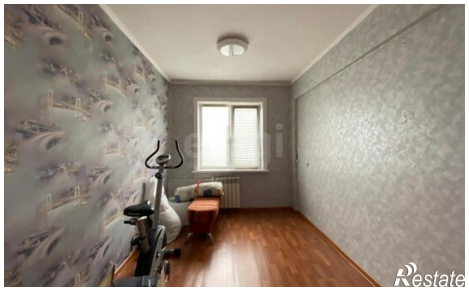
Количество комнат	2	Этаж	5
Этажей всего	5	Площадь кухни	5.00 кв. м