Купить квартиру за 3 960 000 рублей на ул Александра Пушкина, 188/3

Алтайский край, Городской округ Бийск, Бийск, ул Александра Пушкина, 188/3

3 960 000 Р
120 000Р за м^2

33.00 м^2	22.00 м^2	6.00 м^2	3 из 5
Общая	Жилая	Кухня	Этаж

Код объекта: 1756767. Срочно продаётся уютная двухкомнатная квартира в Бийске, расположенная по адресу: улица Александра Пушкина, 188к3. Этот объект — идеальное решение для тех, кто ищет комфортное жильё по доступной цене. Квартира находится на третьем этаже пятиэтажного панельного дома, построенного в 1989 году. Общая площадь составляет 33 кв. м, из которых 23 кв. м — жилая площадь, а 6 кв. м — кухня. Высота потолков — 2,5 м, что создаёт ощущение простора. Окна выходят во двор, а наличие балкона добавляет дополнительное пространство для отдыха. В квартире выполнен ремонт со стяжкой и штукатуркой, что позволит новым владельцам сразу заселиться или сделать косметический ремонт на свой вкус. Совмещённый санузел обеспечивает удобство и функциональность. Дом расположен в районе с развитой инфраструктурой: поблизости есть всё необходимое для комфортной жизни — магазины, школы, детские сады. Наземная парковка позволит без проблем найти место для автомобиля. Не упустите шанс стать владельцем этой уютной квартиры! Позвоните нам прямо сейчас, чтобы узнать больше и записаться на просмотр. Мы гарантируем безопасную сделку и юридическую поддержку нашим клиентам. Поможем одобрить ипотеку с сниженной ставкой.

1 с 28.08.2025, обновлен 28.08.2025

Продавец: Собственник

Телефон: +79831010054

Характеристики

Количество комнат	2	Тип дома	панельный
Этаж	3	Этажей всего	5
Площадь жилая	22.00 кв. м	Площадь комнат	10.00 кв. м
Площадь кухни	6.00 кв. м		

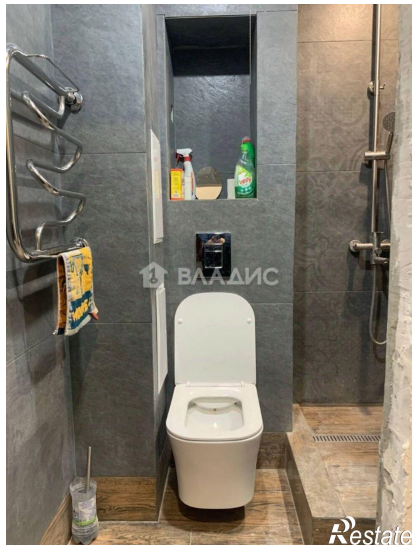

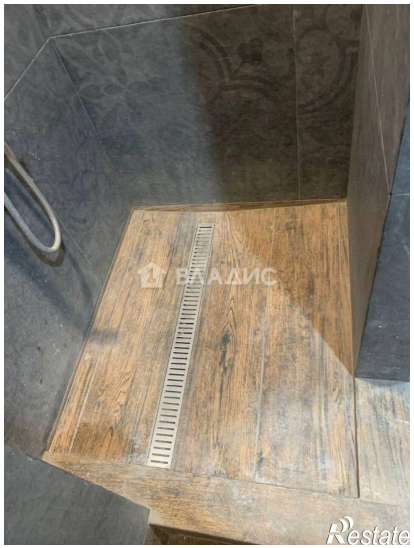
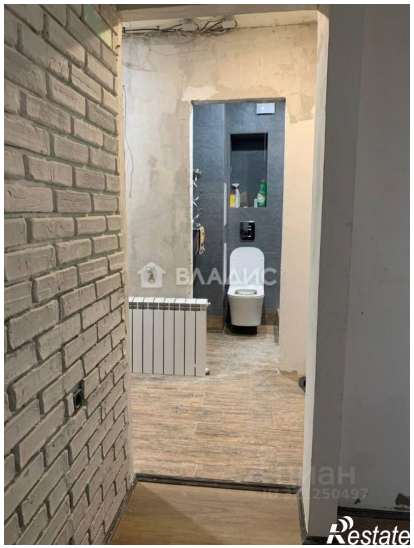
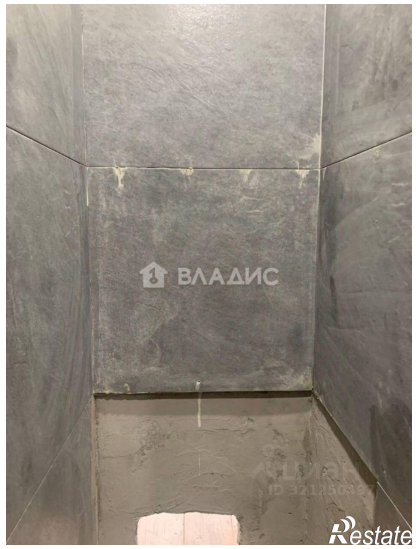
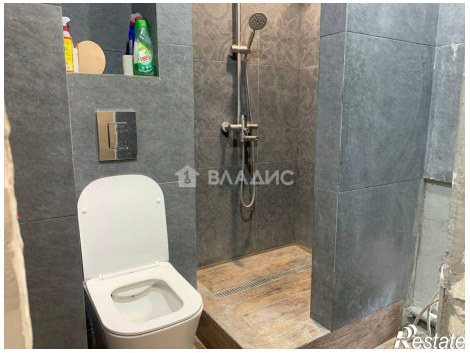

ВЛАДИС
Restate

ВЛАДИС
Restate